



统一身份认证

即将登录 → 融合门户

账号登录

请输入用户名

请输入密码

请输入验证码

7 0 8 8

登录

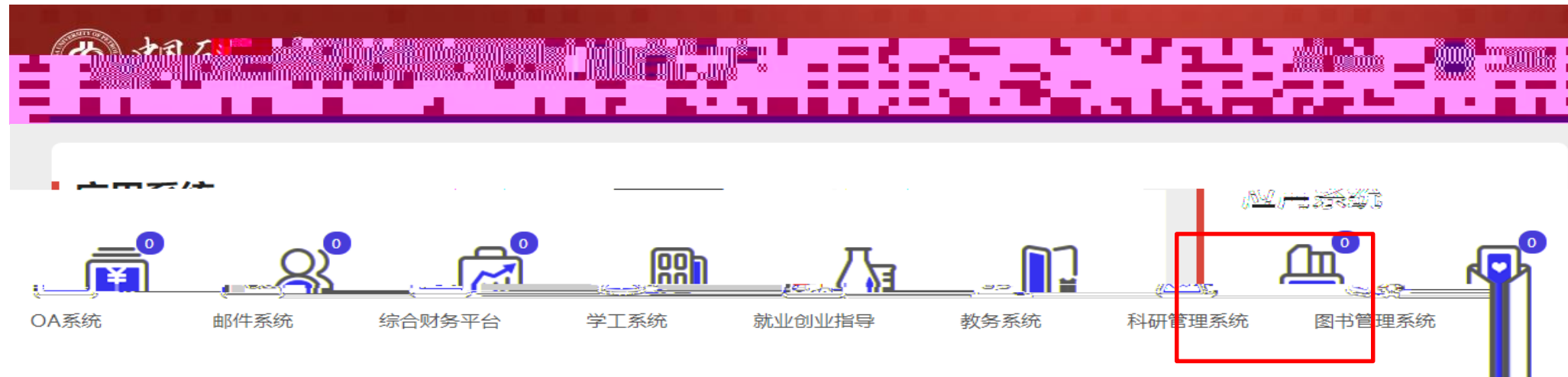

中国石油大学(北京)科研创新服务平台



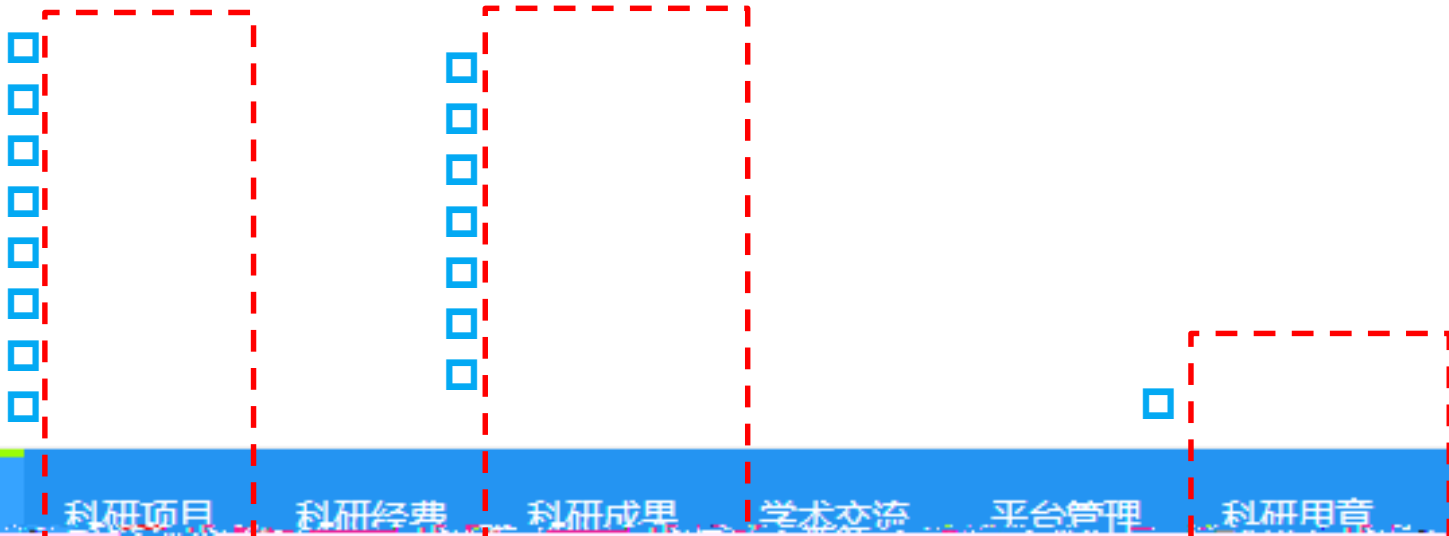

- 创新服务平台
- 科研动态
- 科研项目
- 科研经费
- 科研成果
- 学术交流
- 平台管理
- 科研用章
- 科研办公
- 票据报销
- 路静

- ◆
- ◆
- ◆

- ◆
- ◆
- ◆
- ◆
- ◆
- ◆
- ◆
- ◆
- ◆
- ◆

- ◆
- ◆
- ◆
- ◆



- ◆
- ◆
- ◆

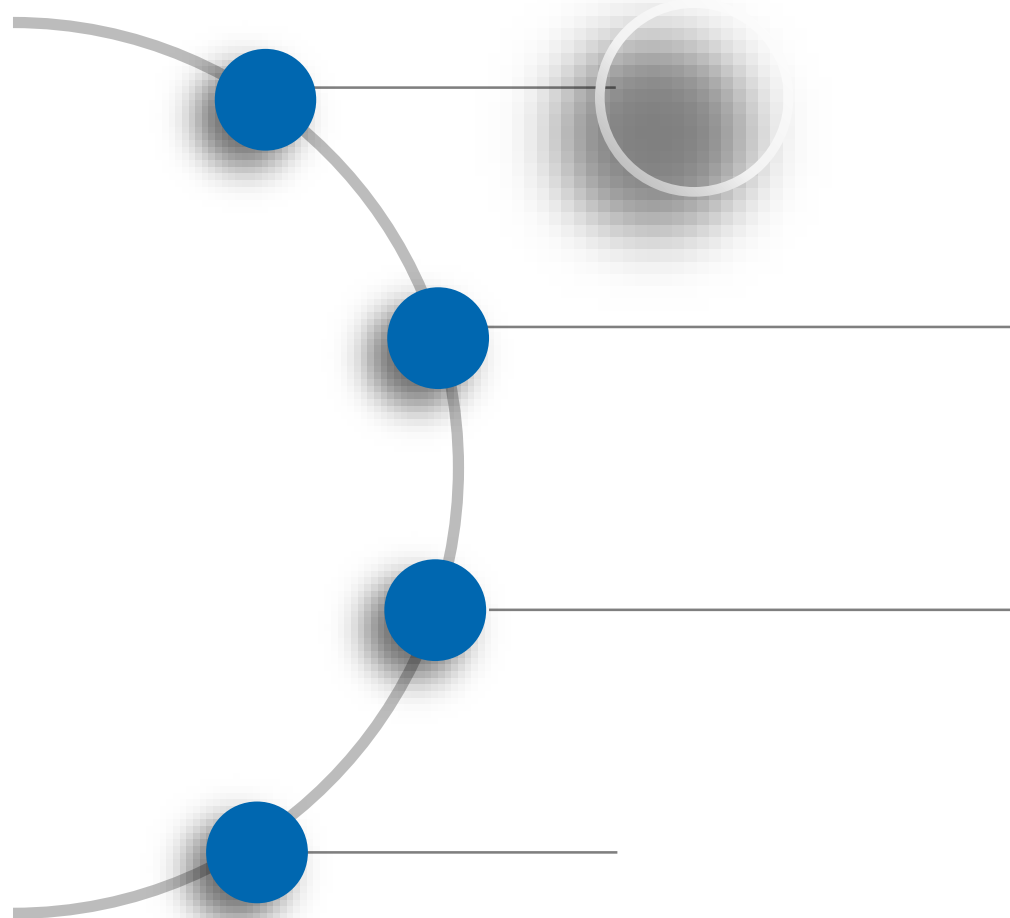

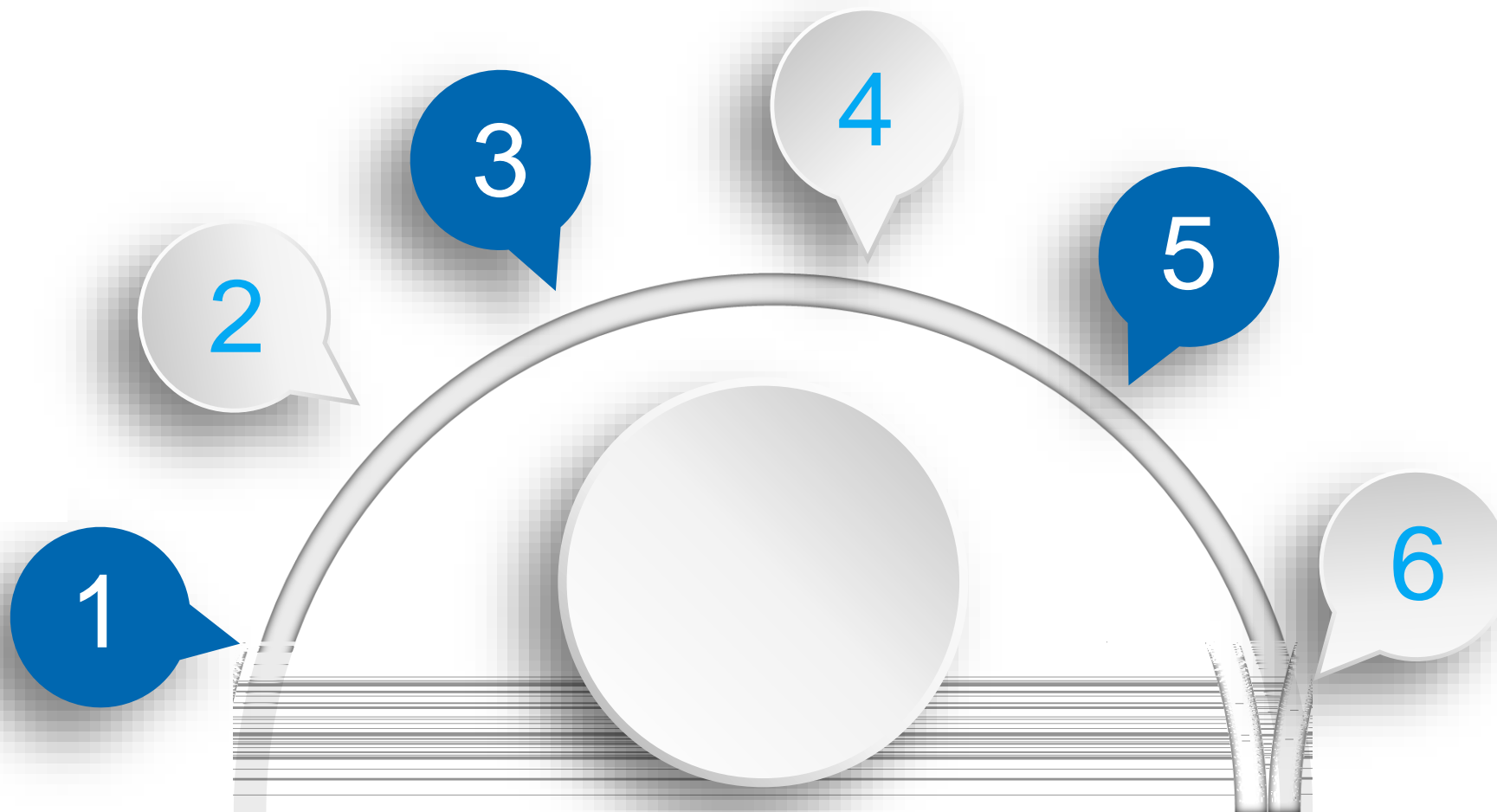



内

科研创新服务平台 科研动态 科研项目 科研经费 科研成果 学术交流 平台管理 科研用章 科研办公 票据报销

资质申请 项目申报 项目投标 立项项目 项目变更 项目中检 结题验收 项目归档

新增 删除 导出

申请日期 快速查询

所有

立项状态

未立项 6

已立项 1

申报材料列表

全部(7) 已提交(0) 待办(0)

申报编号 项目名称 项目分类 委托方单位 申请人姓名 最小申请经 至 最大申请

申请经费(万)



申报材料新增



基本信息

用章业务阶段 项目申报

名称* 1223

项目类型 天山青年计划

所属校区* 克拉玛依校区

所在学院 石油学院

用章申请人 路静

用章申请日期* 2021-09-22

用章备注

申报书材料使用克拉玛依校区校长章、校章，科技与信息部公章。

内

用章文档信息

添加

<input type="checkbox"/>	附件	校办	科技处	财务处	审计处	操作
		学校公章	科技处章 科技处负责人章	财务处章	审计处章	
			1			
		2				

内

保存

提交



项目列表

新增 导出

全部(7) 暂存(2) 学院通过(0) 已提交(0) 待办(0)

纵向项目 横向项目 外协项目

项目编号 项目名称 负责人姓名 批准经费 校内立项年 至 校内立项年 年度 委托方单位 所属单位 纵向 横向 外协

更多查询条件

项目编号	项目名称	项目级别	项目分类	负责人	委托方单位	批准经费(万元)	合同返还状态	立项日期	审核状态	操作
XQ7X20200031	123456	省部级	四川省重点研发项目(科技援	路静	四川省科技厅	12.5		2020-01-02	学校通过	文档+ 用章+

纵向项目新增

- 1. 立项信息
- 2. 项目成员
- 3. 合作单位
- 4. 项目预算
- 5. 项目文档
- 6. 完成登记

★★★★★新增项目时，注意项目所属学院及所属校区

基本信息

项目名称*	培训测试1	项目编号	
负责人*	路静	负责人职工号	2016591025
负责人类型	<input checked="" type="radio"/> 本校教师 <input type="radio"/> 本校学生 <input type="radio"/> 校外人员	项目所属校区	<input type="radio"/> 校本部 <input checked="" type="radio"/> 克拉玛依校区
所属学院	石油学院	第二负责人	
项目分类*	克校区中石油科技项目-1	项目级别*	省部级
项目层级	项目	合作经费*	0 万元
项目状态	<input checked="" type="radio"/> 进行 <input type="radio"/> 完成 <input type="radio"/> 暂停 <input type="radio"/> 撤销	开始日期	2021-09-22
经费总额*	10 万元	计划书中完成时间	
立项日期*	2021-01-01	委托方名称*	中国石油天然气集团公司
计划结项日期*	2023-01-01		
委托方合同编号	无		
是否用章*	是		

统计信息

学科类别*	<input type="radio"/> 社科类 <input checked="" type="radio"/> 科技类	学科门类*	工学
合作形式*	与国内高校合作	组织形式*	牵头单位 合作单位
项目来源*	校内自主申报科技项目	项目类别*	

下一步 关闭

纵向项目新增
✕



项目信息

项目名称 培训测试1	负责人 路静
经费总额 10.0 万元	合作经费 0.0 万元

预算明细 (单位: 万元)

序号	预算科目	预算经费	
	合计	10	
1	(一) 直接费用合计	9	
2	设备费	<input type="text" value="2"/>	
3	材料费	<input type="text" value="1"/>	
4	测试化验加工费	<input type="text" value="1"/>	
5	燃料动力费	<input type="text" value="0.0"/>	
6	差旅/会议/国际合作与交流费	<input type="text" value="2"/>	
			7 出版/文献/信息传播/知识产权事务费
			8 劳务费
			9 专家咨询费

上一步
下一步
跳过
关闭



纵向项目新增



1

1.立项信息

2

2.项目成员

3

3.合作单位

4

4.项目预算

5

5.项目文档

6

6.完成登记



信息登记完成!

信息已暂存, 您可以直接提交, 由管理员进行审核。

上一步

关闭

;

内 共





变更申请

★★★★★由学校单方发起的变更申请，请先在“用章管理模块”申请。甲乙双方协商一致确认后的变更协议，在此申请！

请在此处上传变更协议，请上传清晰完整的扫描件，并由项目负责人签字并加盖公章。

选择项目

项目名称 123456

项目信息

项目名称 123456

项目编号 XOZX2020003

项目分类 四川省重点研发项目（科技援助）

负责人职工号 2016591025

负责人姓名 路静

批准经费 12.5 万元

所属单位 石油学院

计划完成日期 2021-06-01

立项日期 2020-01-02

请选择变更类型

预算变更 成员变更 延期变更 中止变更 撤销项目 其他变更 留校预算变更 经费卡中间预算变更 经费卡追加

合作经费变更

留校预算变更（单位：万元）

预算变更，请先申请项目预算变更后，再申请经费卡预算变更！

变更总量和必须为零，减少填负数，增加填正数

留校预算



;

;

;



中检申请

选择项目

项目名称 经费认领审核测试-财务2

项目信息

项目名称 经费认领审核测试-财务2

项目编号 XQZX20200023

负责人 路静

立项日期 2019-12-12

计划完成日期 2021-08-15

基本信息

中检报告* 中国石油大学...审批表.docx 文档类型 中检报告 + ;
 中国石油大学...审批表.docx 文档类型 其他 -

中检说明*

是否用章* 是 否

所属校区* 校本部
 克拉玛依校区

审核单位*
石油学院
文理学院
工学院



中检申请

基本信息

用章业务阶段 纵项目中检

名称* 经费认领审核测试-财务2

项目类型 面上项目

所属校区* 克拉玛依校区

所在学院 石油学院

用章申请人 路静

申请日期* 2021-09-22

用章备注 请注明用校区/校本部****章

用章文档信息

请使用阿拉伯数字填写

操作	附件	校办	科技处	财务处	审计处
<input type="checkbox"/> 章 <input type="checkbox"/> 负责人章 <input type="checkbox"/> 其他章 删除	<input type="checkbox"/> 中国石油大学(北京)克拉玛依校区印章使用审批表.docx <input type="checkbox"/> 中检报告	<input type="checkbox"/> 学校公章 <input type="checkbox"/> 校长章 <input type="checkbox"/> 保密委员会章	<input type="checkbox"/> 科技处章 <input type="checkbox"/> 科技处负责人章 <input type="checkbox"/> 科研合同章 <input type="checkbox"/> 校学术委员会章 <input type="checkbox"/> 校学术委员会主任章	<input type="checkbox"/> 1 <input type="checkbox"/> 财务处章 <input type="checkbox"/> 财务处负责人章 <input type="checkbox"/> 财务处其他章	<input type="checkbox"/> 审计处 <input type="checkbox"/> 审计处 <input type="checkbox"/> 审计处
<input type="checkbox"/> 章 <input type="checkbox"/> 负责人章 <input type="checkbox"/> 其他章 删除	<input type="checkbox"/> 中国石油大学(北京)克拉玛依校区印章使用审批表.docx <input type="checkbox"/> 中检报告	<input type="checkbox"/> 学校公章 <input type="checkbox"/> 校长章 <input type="checkbox"/> 保密委员会章	<input type="checkbox"/> 科技处章 <input type="checkbox"/> 科技处负责人章 <input type="checkbox"/> 科研合同章 <input type="checkbox"/> 校学术委员会章 <input type="checkbox"/> 校学术委员会主任章	<input type="checkbox"/> 1 <input type="checkbox"/> 财务处章 <input type="checkbox"/> 财务处负责人章 <input type="checkbox"/> 财务处其他章	<input type="checkbox"/> 审计处 <input type="checkbox"/> 审计处 <input type="checkbox"/> 审计处

内

内

提交



归档列表

新增

导出

项目归档科技处审核通过后,档案室建档后方可归档,请提前准备。

全部(0) 已提交(0) 待办(0)

收单位 验收时 至 验收时 年月日 快捷查询

科技处归档编号 档案室归档编号 项目编号 项目名称 负责人姓名

更多查询条件

审核时间 审核状态

科技编号 档案归档编号 项目编号 项目名称 负责人 验收单位 档案时间



归档新增

1 项目归档前, 请先完成项目结题验收申请;
外协项目需先提交外协结题验收后, 再与源项目进行归档!!!

2 有

项目名称*

性质

项目编号

项目名称

项目

项目信息

没有查询到数据!

负责人姓名

项目分类

经费总额 万元

负责人职工号

委托方名称

归档信息

科技处归档编号

验收时间* 2021-09-23

成果类型* 基础研究

项目执行情况* 按期完成

审核单位* 石油学院

归档文件上传 未选择任何文件

验收单位* 石油学院

成果评价方式* 验收

成果水平* 通过

所属校区* 校本部 克拉玛依校区

字体 字号 B I A U ABC



科研项目 科研经费 科研成果 学术交流 平台管理 科研用章 科研办公 票据报销

路静

项目投标 立项项目 项目变更 项目中检 结题验收 项目归档

项目列表

新增

全部(8) 暂存(3) 学院通过(0) 已提交(0) 待办(0)

纵向项目 横向项目
外协项目

项目编号 项目名称 负责人姓名 批准经费 校内立项年 至 校内立项年 年度 委托方单位 所属单位 纵向 横向 外协



外协项目新增

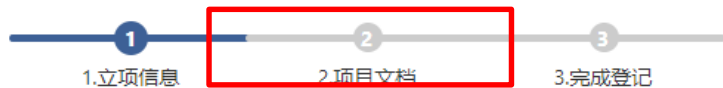

源项目信息

是否有源项目* 是 否

源项目名称

源项目编号

源项目负责人

源项目总经费 万元

基本信息

外协项目名称*

外协项目编号

外协类型* 协作方 合作方

经费来源*

外协单位名称*

外协单位性质*

内

项目负责人

项目负责人

项目负责人姓名

负责人电话: 2016091025

项目状态* 进行中 立项 暂停 撤销

项目来源*

立项日期*

项目分类*

计划开始日期*

开始日期*

计划结束日期*

计划开始日期

是否立项*

合同金额* 万元

当前项目计划外协单位总经费 0 万元

当前项目计划外协单位总经费 0 万元

下一步 关闭

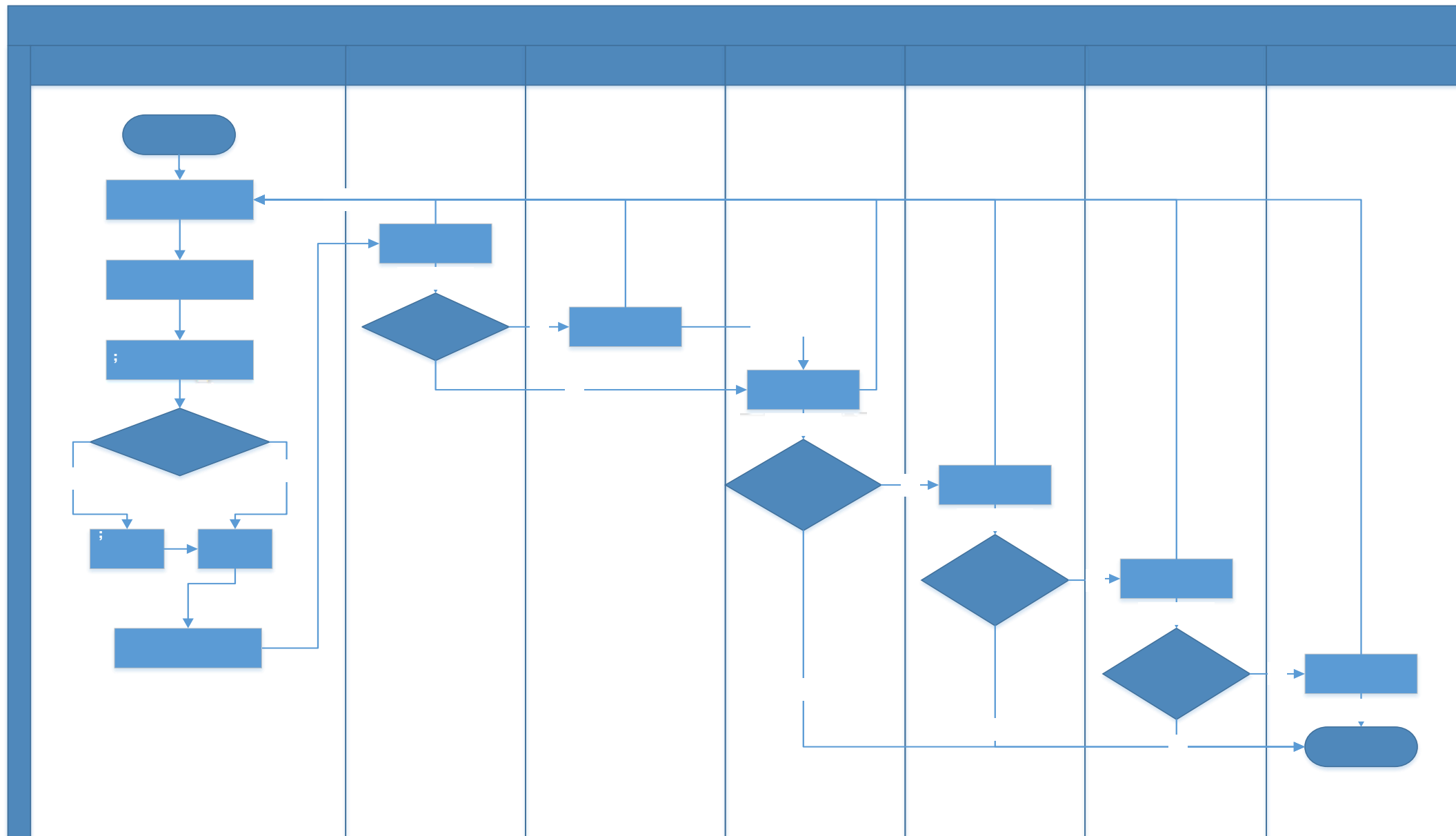



所有

票据列表 新增 统计 导出

票据类型

全部(0) 普票(0) 专票(0) 收据(0) 学校通过(0)

单据编号 项目名称 发票负责人 发票号码 开具科目 发票抬头 发票类型 审核时间 审核状态 快捷查询



票据新增

项目名称*

项目名称 必填

项目信息

项目编号

项目负责人

项目类别

所在学院

批准经费 万元

委托方名称

票据申请

单据编号

发票号码

本次预借金额*

 万元

发票类型*

开具科目*

票据负责人*

所属校区

经办人*

票据抬头*

扣税卡号*

扣税卡号负责人*

备注

内

甲方信息

甲方税号*

内

科研创新服务平台 科研动态 科研项目 科研经费 科研成果 学术交流 平台管理 科研用章 科研办公 票据报销

科研经费

认领状态

可认领

已认领 3

财务来款列表

凭单号 来款单位 摘要 最小来款金额 至 最大来款金额 经费负责人

<input type="checkbox"/>	来款单位	来款时间	摘要	来款金额 (万元)	可领金额 (万元)	已认领金额	操作
<input type="checkbox"/>	钢铁研究总院	2021-09-14	32汪兵	15	0	15	
<input type="checkbox"/>	中国石油天然气股份有限公司塔里木油田分公司	2021-09-14	**哈得油气开发部付中国石油大学合同款	7.725	0	7.725	
<input type="checkbox"/>	NIPPON YAKIN KOGYO CO., LTD. AD D.1-5-8 KYOBASHI CHUO-KU JP/TO KYO	2021-09-14	103H210831319121@@SENDING BANK: MHCB JPJT RE F: MTI -772-789382	8.4	8.4	0	

认领状态
可认领
已认领 3

经费认领列表

★★★★★经费认领, 认领审核通过后, 请提交“经费认证申请”进行经费认证;

全部(3) 已提交(0) 待办(0)

项目编号 项目名称 负责人 最小认领金额 至 最大认领金额 认领时间 至 认领时间 年月日 所属单位

<input type="checkbox"/>	项目编号	项目名称	负责人	所属单位	认领人	认领金额(万元)	认领时间	来款移交状态	认领审核状态	操作
<input type="checkbox"/>	XQZX20200022	经费认领审核测试-财务	路静	石油学院	路静	7	2020-03-31	已接收	学校通过	查看
<input type="checkbox"/>	XQZX20190018	纵向XQ4	路静	石油学院	路静	8	2020-03-31	已接收	学校通过	查看 提交认证申请

提交认证申请

担 示

如果同时由款到账、垫支经费和、垫付经费时, 请您勾选

同意 关闭



提交认证申请

待审核到账金额 8 万元

已扣除管理费 0 万元

总预算绩效 0.7 万元

已分配绩效 0 万元

总预算间接经费 1.7 万元

已扣除间接经费 0 万元

总预算直接经费 8.3 万元

已扣除直接经费 0 万元

已外拨金额 0 万元

未外拨金额 0 万元

认证经费

认领金额 8 万元

合作金额 万元

来款类型 直接经费 间接经费 直接经费+间接经费

留校经费 8 万元

直接经费 万元

间接经费 万元

间接费是否足额

间接经费

项目组间接费 万元

其中绩效 万元

管理费 0.48

经费卡入账

- 到账经费 = 留校经费 + 合作经费;
- 留校经费 = 直接经费 + 间接经费;
- 间接经费 = 项目组间接费 + 管理费 + 绩效;
- 所有数字不允许出现负值。

☆☆☆项目有预算, 且首次到账时, 请点击下一步, 完成“经费卡预算登记”☆☆☆

下一步 关闭

导出

领金额 到账日期 至 到账日期 年月日 所属单位 认证方案 快速查询

到账金额 (万元)	到账日期	审核状态	操作
8	2021-09-22	已提交	编辑
7	2020-03-31	退回修改(科技处主管)	编辑

经费到账列表

★★★★★经费到账, 认证退回修改的, 请在这里重新提交认证;

全部(2) 退账清单(0) 暂存(0) 已提交(1) 待办(1)

到账单号 项目名称 负责人 项目分类 最小认领金额 至 最大

<input type="checkbox"/>	到账单号	项目名称	负责人
<input type="checkbox"/>		纵向XQ4	路静
<input type="checkbox"/>		经费认领审核测试-财务	路静



-
-
-



内

:

列



垫支列表

新增

导出

★★★★★经费垫支完毕后, 进行返还时, 请点击“经费返还”提交

全部(0) 已返还(0) 未返还(0) 已提交(0) 待办(0)

<input type="checkbox"/>	垫支单号	项目名称	合同金额 (万元)	负责人	垫支卡号	垫支金额 (万元)	垫支人确认	返还状态	审核时间	审核状态	财务推送状态
--------------------------	------	------	--------------	-----	------	--------------	-------	------	------	------	--------

没有查询到数据!



垫支新增

选择项目

基本信息

项目编号* YQZX20200023

项目负责人* 路静

合同金额* 20.000000 万元

已到位金额* 0 万元

垫支经费卡号* KLX2016592009

垫支经费负责人*

垫支经费负责人必填

垫支金额* 万元

审核单位* 石油学院

所属校区* 校本部 克拉玛依校区

垫支理由

提交 关闭

保存 提交

经费垫支 垫支返还

新增 导出

项目名称 测试认证无预算提交123

已到位金额 0 万元

审核状态	操作
学校通过	垫支返还 打印预览

项目经费卡号 H20180544
垫支经费卡号 X2009026

合同金额 10 万元
垫支单号 DZ20180002
返还金额 0 万元
项目经费负责人 测试人员1
垫支经费负责人 侯冰
垫支理由

关闭 提交



动态 科研项目 科研经费 科研用章 科研办公 测试人员1

经费到账 经费认证 经费垫支 经费外拨 结题结账 绩效发放 经费卡

经费外拨列表

全部(3) 已提交(0) 待办(0)

新增 删除 导出 设置 刷新

外拨单号 项目名称 至 至 年月日 负责人 所属单位 最小 至 最大 外协单位名称 快捷查询

<input type="checkbox"/>	外拨单号	项目名称	负责人	所属单位	外拨时间	外拨经费(万元)	经费卡负责人	经费卡	审核状态	操作
<input type="checkbox"/>	WB20180004	项目立项第十次测试外协	测试人员1	测试单位1	2018-06-07	5			学校通过	查看 打印预览
<input type="checkbox"/>	WB20180003	协作方测试	测试人员1	测试单位1	2018-04-26	0.5	测试人员1	ZR20180010	学校通过	查看 打印预览

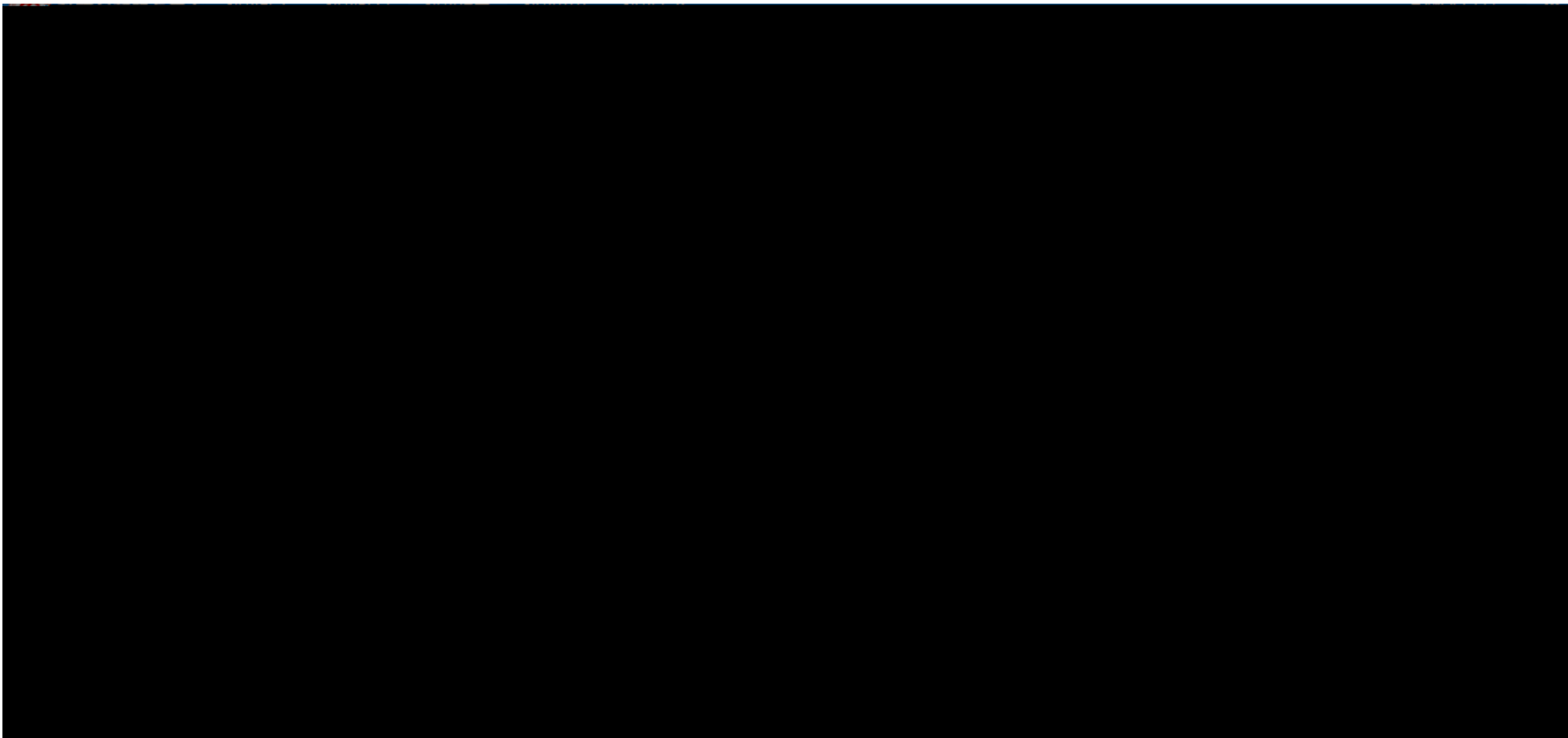

票据管理 经费认领

所有

外拨年度
2018 4

经费外拨新增

负责人 外拨总金额 万元

已拨经费 万元 可外拨金额 万元

外协类型 所属单位

基本信息

外拨申请时间 2018-09-06 外拨单号

经费卡号 经费卡负责人

外拨经费 (万元) * 未结题的, 尾款不可全部外拨

备注

外协单位账户信息

提交 关闭

新增 删除 导出

外协单位名称 快捷查询

审核状态	操作
学校通过	查看 打印预览
学校通过	查看 打印预览
学校通过	查看 打印预览
已提交	查看



科研创新服务平台 科研动态 科研项目 科研经费 科研用章 科研办公 测试人员1

票据管理 经费认领 经费到账 经费认证 经费垫支 经费外拨 结题结账 绩效发放 经费卡

所有 项目性质

结题结账列表

全部(0) 已提交(0) 待办(0)

项目编号 项目名称 项目类别 负责人 所属单位 最小 至 最大 审核时间 审核状态 快速查询

<input type="checkbox"/>	项目编号	项目名称	项目类别	负责人	所属单位	总结余 (万元)	净结余总额 (万元)	审核状态
没有查询到数据!								

新增 删除 导出 设置 刷新



科研创新服务 结题结账新增 测试人员1

票据管理 所有 项目性质

选择项目

项目名称*

称 必填

项目ID	项目名称	测试人员
ZX20180076	测试经费卡追加NEW-认证ID	测试人员1
HX20180020	测试横向1803	测试人员1

基本信息

项目类别 面上项目

负责人 测试人员1

所属单位 测试单位1

项目编号 ZX20180076

项目性质 纵向

净结余情况

项目ID	经费科目	经费负责人	经费上账面结余	应付未付	项目结余	净结余金额
0	0					

保存 提交 关闭



科研创新服务平台 科研动态 科研项目 **科研经费** 科研用章 科研办公 测试人员1

票据管理 经费认领 经费到账 经费认证 经费垫支 经费外拨 结题结账 **绩效发放** 经费卡

所有

发放阶段

年度 1

科技处主管通过

绩效发放列表

全部(1) 已提交(0) 待办(0)

发放单号 项目名称 项目类别 发放阶段 最小合同 至 最大合同 审核状态 快捷查询

<input type="checkbox"/>	JX20180001	项目投标测试	技术开发	年度	8
--------------------------	------------	--------	------	----	---



绩效发放新增



★★★★★绩效发放时，仅项目负责人可进行绩效发放操作；

选择项目

项目名称 经费认领审核测试-财务2

基本信息

绩效发放单号

项目编号 XQZX20200023

项目类别 面上项目

项目性质 纵向

所属校区* 校本部 克拉玛依校区

所属单位* 石油学院

合同经费 20,000,000.00 万元

发放阶段* 年度 中期 验收

考核附件* 未选择任何文件

绩效发放理由*

绩效发放方案

序号	经费卡号	可申请绩效额度	已申请额(万元)	现申请额(万元)	发放人员
1		0			

内

保存

提交

关闭



;

所属校区: 石油学院

审核单位*

备注

工商管理学院 / 马克思
石油学院
文理学院
工学院

科研经费 科研成果 学术交流 平台管理 科研用章 科研办公 票据报销

经费认证 经费垫支 经费外拨 结题结账 绩效发放 奖励发放 经费卡

经费卡列表

全部(0) 项目卡(0) X卡(0) Y卡(0)

经费卡类型 经费卡号 经费卡状态 项目名称 经费负责

经费卡状态 结余 财务是否处理

经费卡类型 经费卡号 项目名称 经费负责人 开始时间 截止时间

没有查询到数据!



导入提示

✔ 请确认论文作者信息!

该论文被认定为我校第一署名论文。

其中作者信息如下:

所属单位:

克拉玛依校区

请先选择论文类别:

科技论文 本科教学论文 研究生教学论文 党建行政管理研究论文

	本校教师		第一作者	克拉玛依校区
	本校教师		参与作者	其他
	本校教师		参与作者	其他

确定导入

取消导入





全

内

科研项目 科研经费 科研成果 学术交流 平台管理 科研用章 科研办公 票据报销 路静

项目投标 **立项项目** 项目变更 项目中检 结题验收 项目归档

项目列表 新增 导出

全部(8) 暂存(3) 学院通过(0) 已提交(0) 待办(0)

项目编号 项目名称 负责人姓名 批准经费 校内立项年 至 校内立项年 年度 委托方单位 所属单位 纵向 横向 外协 快捷查询

[更多查询条件](#)

项目编号	项目名称	项目级别	项目分类	负责人	委托方单位	批准经费(万元)	合同返还状态	立项日期	审核状态	操作
XQZX20200031	123456	省部级	四川省重点研发项目(科技援助)	路静	四川省科技厅	12.5		2020-01-02	学校通过	文档+ 用章+
XQZX20200023	经费认领审核测试-财务2	国家级	国家自然科学基金-面上项目	路静	国家自然科学基金委	20.0		2019-12-12	学校通过	文档+ 用章+



;



